Arr. und transponiert für Drehleier von Ina Lemm
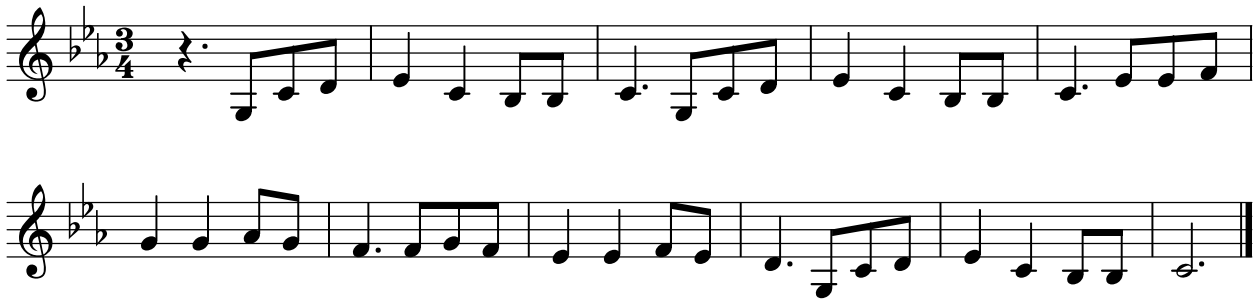
Rabenballade