Volkslied, arr. für Drehleier von I.Lemm
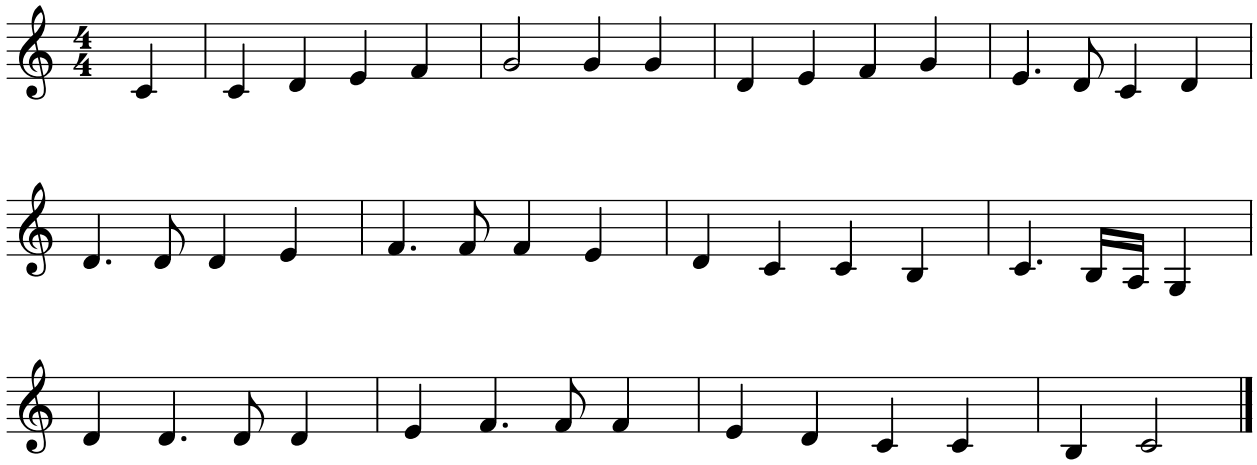
Ich bin ein junges Weibchen