Glogauer Liederbuch (1480), arr. und transp. für Drehleier von Ina Lemm
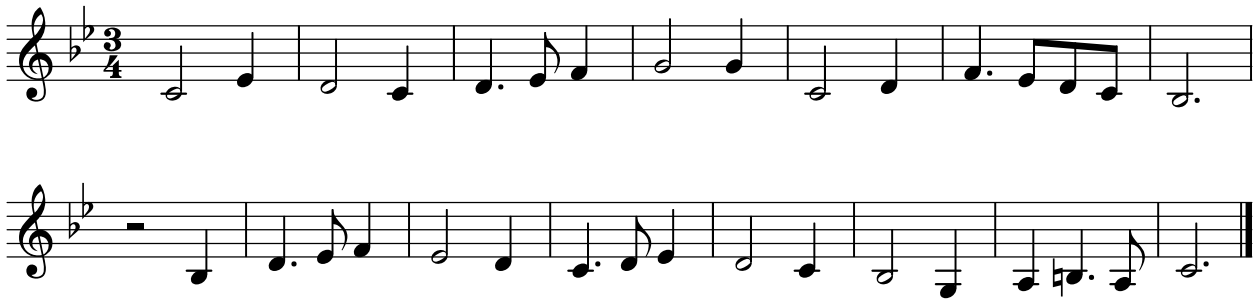
Elslein, liebstes Elselein